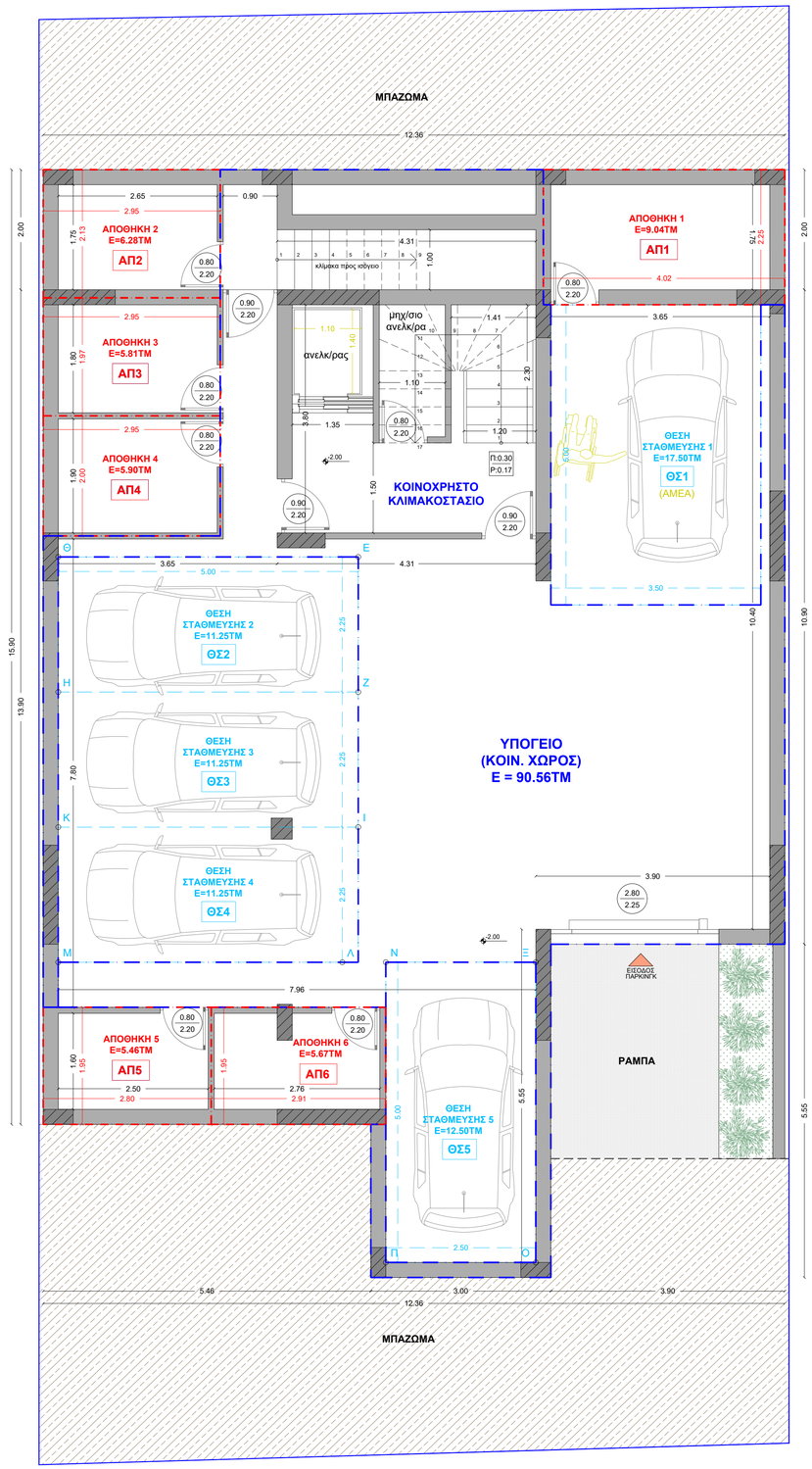

ΥΠΟΜΝΗΜΑ ΕΠΙΦΑΝΕΙΩΝ ΣΥΣΤΑΣΗΣ

ΥΠΟΓΕΙΟ

ΑΠΟΘΗΚΗ (ΑΠ1) = 9.04ΤΜ
ΑΠΟΘΗΚΗ (ΑΠ2) = 6.28ΤΜ
ΑΠΟΘΗΚΗ (ΑΠ3) = 5.81ΤΜ
ΑΠΟΘΗΚΗ (ΑΠ4) = 5.90ΤΜ
ΑΠΟΘΗΚΗ (ΑΠ5) = 5.46ΤΜ
ΑΠΟΘΗΚΗ (ΑΠ6) = 5.67ΤΜ

ΚΟΙΝΟΧΡΗΣΤΟΙ ΧΩΡΟΙ ΥΠΟΓΕΙΟΥ

ΚΟΙΝΟΧΡΗΣΤΟΣ ΧΩΡΟΣ = 90.56ΤΜ

ΥΠΟΜΝΗΜΑ ΘΕΣΕΩΝ ΣΤΑΘΜΕΥΣΗΣ

Σ1 (Α,Β,Γ,Δ,Α) = 5.00Χ3.50 = 17.50ΤΜ
Σ2 (Ε,Ζ,Η,Θ,Ε) = 5.00Χ2.25 = 11.25ΤΜ
Σ3 (Ζ,Η,Κ,Ι,Ζ) = 5.00Χ2.25 = 11.25ΤΜ
Σ4 (Ι,Κ,Μ,Λ,Ι) = 5.00Χ2.25 = 11.25ΤΜ
Σ5 (Ν,Ξ,Ο,Π,Ν) = 5.00Χ2.50 = 12.50ΤΜ

ΥΠΟΜΝΗΜΑ ΥΛΙΚΩΝ

1. ΣΤΟΙΧΕΙΟ ΟΠΛ. ΣΚΥΡΟΔΕΜΑΤΟΣ
2. ΣΤΟΙΧΕΙΟ ΟΠΤΟΠΛΙΝΘΟΔΟΜΗΣ

ΣΤΑΘΜΗ ΤΕΛΙΚΟΥ ΔΑΠΕΔΟΥ
ΣΤΑΘΜΗ ΒΕΤΟΝ

ΧΑΡΑΚΤΗΡΙΣΜΟΣ ΚΟΥΦΩΜΑΤΩΝ

ΠΑΡΑΘΥΡΑ: πλάτος, ύψος, ύψος ποδιάς
ΠΟΡΤΕΣ: πλάτος, ύψος

* ΤΑ ΥΨΗ ΠΑΙΡΝΟΝΤΑΙ ΑΠΟ ΣΤΑΘΜΗ ΔΑΠΕΔΟΥ-ΜΠΕΤΟΝ

ΤΕΧΝΙΚΟ ΓΡΑΦΕΙΟ
ΓΕΩΡΓΙΟΥ ΧΡ. ΚΩΣΤΗΡΗ
ΔΙΠΛ. ΠΟΛΙΤΙΚΟΥ ΜΗΧΑΝΙΚΟΥ

Αγ. Νικολάου 12-14, Κόρινθος | Τηλ. 27410 21541 - 29301

Εργοδότης: "ΚΑΤΣΕΠΑΣ ΚΑΤΑΣΚΕΥΑΣΤΙΚΗ Ο.Ε."

Εργο: ΝΕΑ ΔΙΩΡΟΦΗ ΟΙΚΟΔΟΜΗ ΜΕ ΥΠΟΓΕΙΟ & ΣΟΦΙΤΑ

Θέση: "ΜΥΛΟΣ - ΣΚΑΛΑ" - "ΛΟΥΤΡΑ ΩΡΑΙΑΣ ΕΛΕΝΗΣ"
Δ.Κ. ΓΑΛΑΤΑΚΙΟΥ - Δ.Ε. ΣΑΡΩΝΙΚΟΥ - Δ. ΚΟΡΙΝΘΙΩΝ

Μελετητής: ΓΕΩΡΓΙΟΣ ΧΡ. ΚΩΣΤΗΡΗΣ
ΠΟΛΙΤΙΚΟΣ ΜΗΧΑΝΙΚΟΣ

Θέμα σχεδίου: ΚΑΤΟΨΗ ΥΠΟΓΕΙΟΥ

αρ. σχεδίου: Σ.2

Χρόνος μελέτης: ΟΚΤΩΒΡΙΟΣ 2025

Κλίμακα: 1:50

Σφραγίδα - Υπογραφή

Εγκρίσεις