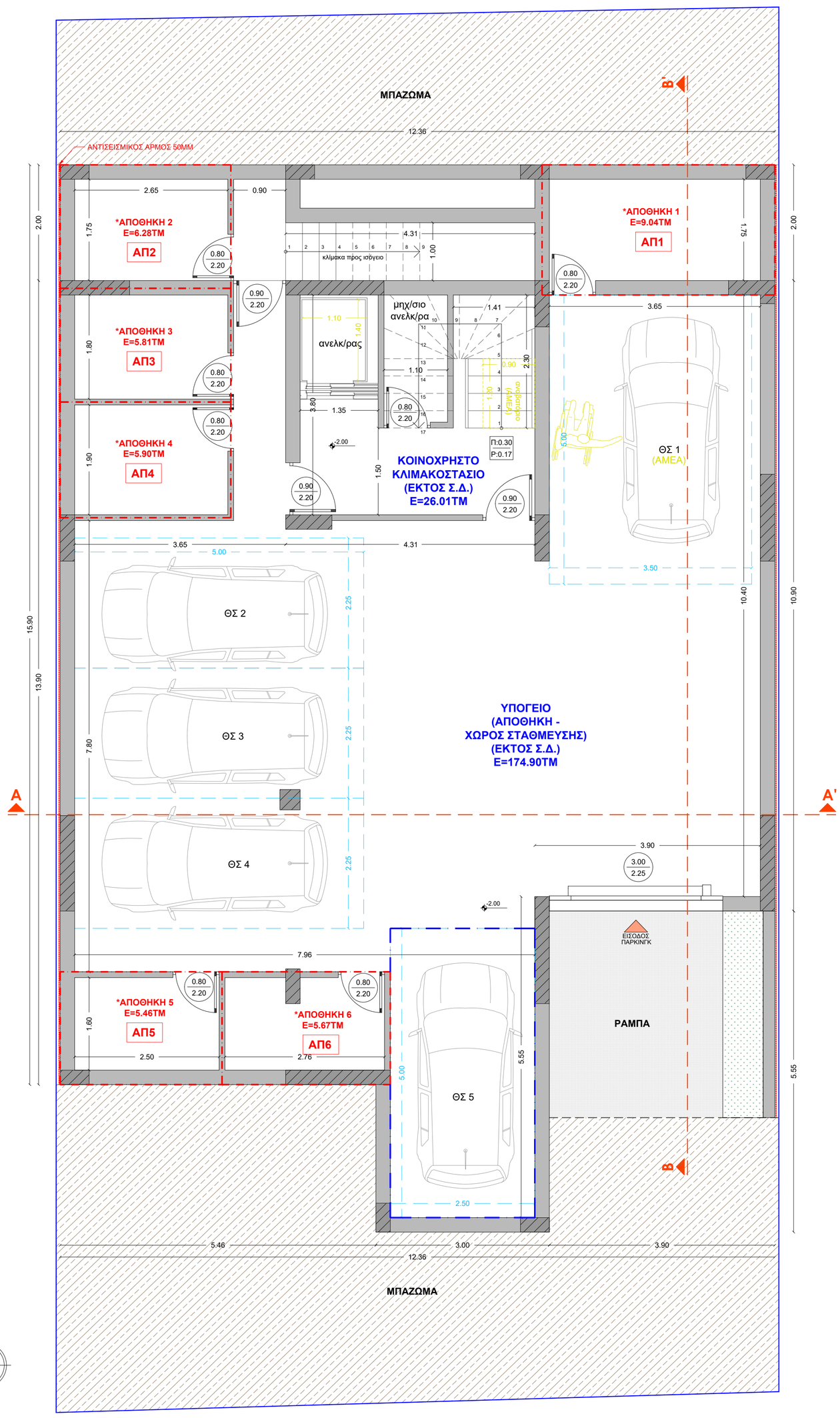

ΥΠΟΜΝΗΜΑ ΥΠΟΛΟΓΙΣΜΩΝ - ΕΠΙΦΑΝΕΙΩΝ

ΥΠΟΓΕΙΟ

ΕΠΙΦ. ΥΠΟΓΕΙΟΥ (ΕΚΤΟΣ Σ.Δ. - αρθ. 11 παρ. 6ι ΝΟΚ) = 12.50Χ12.36 - 1.60Χ3.90 =
= 154.50 - 6.24 = 148.26ΤΜ

ΕΠΙΦ. ΥΠΟΓΕΙΟΥ ΕΚΤΟΣ ΠΕΡΙΓΡΑΜΜΑΤΟΣ ΙΣΟΓΕΙΟΥ (ΕΚΤΟΣ Σ.Δ. - αρθ. 11 παρ. 6θ ΝΟΚ) =
= 2.00Χ12.36 + 1.40Χ8.46 + 2.55Χ3.00 = 24.72 + 19.49 = 44.21ΤΜ

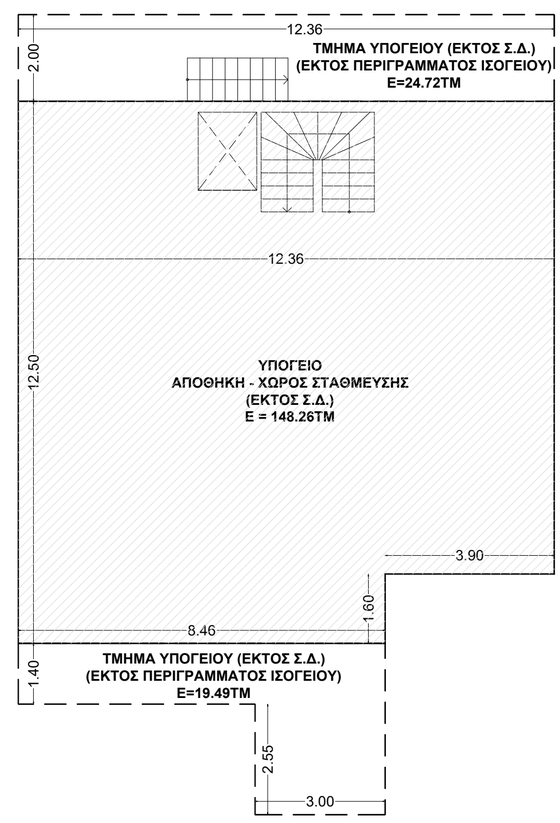

ΔΙΑΓΡΑΜΜΑ ΕΠΙΦΑΝΕΙΩΝ

ΥΠΟΜΝΗΜΑ ΥΛΙΚΩΝ

1. ΣΤΟΙΧΕΙΟ ΟΠΛ. ΣΚΥΡΟΔΕΜΑΤΟΣ
2. ΣΤΟΙΧΕΙΟ ΟΠΤΟΠΛΙΝΘΟΔΟΜΗΣ

ΣΤΑΘΜΗ ΤΕΛΙΚΟΥ ΔΑΠΕΔΟΥ

ΣΤΑΘΜΗ ΒΕΤΟΝ

ΧΑΡΑΚΤΗΡΙΣΜΟΣ ΚΟΥΦΩΜΑΤΩΝ

ΠΑΡΑΘΥΡΑ: πλάτος, ύψος, ύψος ποδιάς

ΠΟΡΤΕΣ: πλάτος, ύψος

* ΤΑ ΥΨΗ ΠΑΙΡΝΟΝΤΑΙ ΑΠΟ ΣΤΑΘΜΗ ΔΑΠΕΔΟΥ-ΜΠΕΤΟΝ

* ΟΙ ΕΠΙΦΑΝΕΙΕΣ ΑΦΟΡΟΥΝ ΤΑ ΤΜ ΤΗΣ ΣΥΣΤΑΣΗΣ

ΤΕΧΝΙΚΟ ΓΡΑΦΕΙΟ
ΓΕΩΡΓΙΟΥ ΧΡ. ΚΩΣΤΗΡΗ
ΔΙΠΛ. ΠΟΛΙΤΙΚΟΥ ΜΗΧΑΝΙΚΟΥ

Αγ. Νικολάου 12-14, Κόρινθος | Τηλ. 27410 21541 - 29301

Εργοδότης: "ΚΑΤΣΕΠΑΣ ΚΑΤΑΣΚΕΥΑΣΤΙΚΗ Ο.Ε."

Εργο: ΝΕΑ ΔΙΩΡΟΦΗ ΟΙΚΟΔΟΜΗ ΜΕ ΥΠΟΓΕΙΟ & ΣΟΦΙΤΑ

Θέση: "ΜΥΛΟΣ - ΣΚΑΛΑ" - "ΛΟΥΤΡΑ ΩΡΑΙΑΣ ΕΛΕΝΗΣ"
Δ.Κ. ΓΑΛΑΤΑΚΙΟΥ - Δ.Ε. ΣΑΡΩΝΙΚΟΥ - Δ. ΚΟΡΙΝΘΙΩΝ

Μελετητής: ΓΕΩΡΓΙΟΣ ΧΡ. ΚΩΣΤΗΡΗΣ
ΠΟΛΙΤΙΚΟΣ ΜΗΧΑΝΙΚΟΣ

Θέμα σχεδίου: ΚΑΤΟΨΗ ΥΠΟΓΕΙΟΥ

αρ. σχεδίου: Α.4

Χρόνος μελέτης: ΟΚΤΩΒΡΙΟΣ 2025

Κλίμακα: 1:50

Σφραγίδα - Υπογραφή

Εγκρίσεις